

Nr zlecenia DEKRA: PKOL(W)/LODZ/09341/26/02/04  
Nr zlecenia/szkody: 20/028656  
Data zlecenia: 04-02-2026

**DEKRA Polska - Centrala**  
02-673 Warszawa, ul. Konstruktorska 12A

**Zleceniodawca:**

PKO Leasing SA  
Świętokrzyska 36  
00-116 Warszawa

**Rzecznicy:**

**Kacper Sosnowski (WSP)**  
DEKRA Polska - współpraca O/Warszawa  
**Bartłomiej Chodakowski (WSP)**  
DEKRA Polska - współpraca O/Wrocław

**UWAGA:**

Ze względu na przeznaczenie dokumentu usunięto w nim wszelkie informacje dotyczące wartości pojazdu, cen wyposażenia, korekt, etc.

**Dane pojazdu**

Grupa obiektów (Eurotax)	samochody osobowe
Kod EC (Eurotax)	0130414
Producent	TOYOTA
Model	GT86 16-20
Typ/wersja	GT86 2.0 Nitro Blue
Rodzaj nadwozia	CPE
Liczba drzwi/liczba miejsc	2/4
Masa własna [kg]	1257
Dopuszczalna masa całkowita [kg]	1670
Rozstaw osi 1/2	2570
Rodzaj silnika	z zapłonem iskrowym
Układ oczyszczania spalin	katalizator trójdrożny
Pojemność silnika [ccm]	1998
Moc silnika [KM/kW]	200/147
Skrzynia biegów	manualna 6-biegowa
Nr rejestracyjny	WZ320AS
VIN	JF1ZN6L81KG036803
Data 1. rejestracji	14-05-2019
Rok produkcji	2019 (rok produkcji został zweryfikowany z zewnętrzną bazą danych)
Stan licznika [km]	113 616 (odczytany)
Kolor nadwozia/rodzaj powłoki	niebieski/UNI

Ogumienie

Oś	Koło	Producent, typ	Rozmiar	Profil zmierzony
przednia	prawe	BRIDGESTONE, POTENZA S005	235/35 19 91Y	3,5 mm
	lewe	BRIDGESTONE, POTENZA S005	235/35 19 91Y	3,5 mm
tylna	prawe	BRIDGESTONE, POTENZA S005	235/35 19 91Y	0,0 mm
	lewe	BRIDGESTONE, POTENZA S005	235/35 19 91Y	0,0 mm

Wyposażenie standardowe wg Eurotax

- |   |   |
|---|---|
| 1. ABS  | 25. Klimatyzacja automatyczna   |
| 2. Airbag 6 sztuk: poduszki powietrzne czołowe i boczne dla kierowcy i pasażera, kurtyny powietrzne | 26. Lakier uni  |
| 3. Airbag kolan kierowcy  | 27. Lusterka boczne regulowane elektrycznie i ogrzewane                                 |
| 4. Aluminiowe nakładki na pedały  | 28. Lusterka boczne składane elektrycznie   |
| 5. Amortyzatory Sachs - przednie i tylne  | 29. Lusterka boczne w kolorze czarnym   |
| 6. Antena dachowa Shark-Fin   | 30. Nakładki progowe z metalowym wykończeniem   |
| 7. BA - system wspomagania hamowania  | 31. Reflektory przednie typu LED  |
| 8. Blokada mechanizmu różnicowego LSD   | 32. Regulacja świateł głównych - automatyczna   |
| 9. Bluetooth  | 33. Spojler tylny   |
| 10. Czujnik ciśnienia w oponach   | 34. Spryskiwacze lamp przednich   |
| 11. Czujnik zmiernych   | 35. System Inteligentny kluczyk - otwieranie i uruchamianie pojazdu bez użycia kluczyka |
| 12. Dywaniki podłogowe - materiałowe  | 36. System multimedialny Toyota Touch   |
| 13. Dźwignia zmiany biegów w skórce   | 37. System oświetlenia wnętrza - rozszerzony  |
| 14. EBD - elektroniczny rozdział sił hamowania  | 38. Tapicerka skórzana / Alcantara  |
| 15. Elektrycznie regulowane szyby przednie  | 39. Tempomat  |
| 16. Fotel kierowcy z regulacją wysokości  | 40. Uchwyty ISOFIX do mocowania fotelika dziecięcego                                    |
| 17. Fotele przednie podgrzewane   | 41. VSC - system stabilizacji toru jazdy  |
| 18. Fotele sportowe   | 42. Wskaźnik optymalnego momentu zmiany biegu   |
| 19. Funkcja oświetlenia Follow-Me-Home  | 43. Wykończenie wnętrza - zamszowe  |
| 20. Gniazdo USB i Aux-In  | 44. Wyświetlacz TFT 4,2 między zegarami   |
| 21. HAC - system wspomagający pokonywanie podjazdu  | 45. Zestaw do naprawy przebitej opony   |
| 22. Immobilizer   | 46. Światła do jazdy dziennej typu LED  |
| 23. Kierownica skórzana   | 47. Światła przeciwmgielne LED  |
| 24. Kierownica wielofunkcyjna   | 48. Światła tylne typu LED  |

Wyposażenie dodatkowe

1. Felgi aluminiowe 19" z ogumieniem ..... -

**Wartość bazowa pojazdu**

Wartość bazowa pojazdu wg Eurotax (netto) ..... -

**Korekty**PrzebiegWyposażenieOgumienie

Inne

Stan dbałości o pojazd ..... -  
Wcześniejsze naprawy ..... -

Powyższą wartość określono w oparciu o notowania cen samochodów używanych na rynku polskim Eurotax (baza danych nr 02-2026 POL) z uwzględnieniem parametrów technicznych i rynkowych mających wpływ na wartość pojazdu.

Dla pojazdów zarejestrowanych w Polsce powyższa wartość została określona na dzień sporządzenia wyceny.

Jeżeli pojazd nie jest zarejestrowany w kraju - podana wartość jest wartością hipotetyczną przy założeniu uiszczenia wszelkich opłat i podatków należnych przy wprowadzeniu pojazdu na polski obszar celny.

Wydruk podstawowy bez informacji o wartości pojazdu - ze względu na przeznaczenie dokumentu usunięto w nim wszelkie informacje dotyczące wartości pojazdu, cen wyposażenia, korekt, etc.

Data: 19-02-2026

Rzecznawca DEKRA:  
Kacper Sosnowski (WSP)  
Bartłomiej Chodakowski (WSP)

**Dokument wystawiony elektronicznie ważny bez podpisu.**

Pomiar grubości powłoki lakierowej poj.



Nr punktu kontroli	Kontrolowany element	Zmierzony przedział grubości powłoki lakierowej [µm]
1	Pokrywa przednia	do 150
2	Błotnik przedni lewy	150 - 1000
3	Słupek przedni lewy	do 150
4	Drzwi przednie lewe	do 150
5	Dach	do 150
6	Słupek środkowy lewy	do 150
7	Próg lewy	do 150
9	Błotnik tylny lewy	do 150
10	Pokrywa/klapa	do 150
11	Błotnik tylny prawy	do 150
13	Słupek środkowy prawy	do 150
14	Próg prawy	do 150
15	Drzwi przednie prawe	do 150
16	Słupek przedni prawy	do 150
17	Błotnik przedni prawy	do 150

Opis stanu technicznego

Szczegółowy opis stanu technicznego zawarto w Opisie stanu technicznego załączonym do niniejszej ekspertyzy.

Uwagi ogólne - dot. wyceny**Dokumenty pojazdu**

Podczas oględzin przedstawiono dowód rej. poj. oraz wykonano jego fot. cyfrowe, które załączono do ekspertyzy.

Podczas oględzin nie przedstawiono do wglądu książki serwisowej pojazdu.

**Informacja dotycząca pochodzenia pojazdu**

Brak wiarygodnych danych.

**Zabezpieczenia przeciwkradzieżowe - immobiliser:**

- w wyniku przeprowadzonych oględzin pojazdu nie stwierdzono niesprawności immobilisera w zakresie możliwym do ustalenia podczas oględzin pojazdu w warunkach pozawarsztatowych.

**Zabezpieczenia przeciwkradzieżowe - inne:**

- nie stwierdzono.

**Dodatkowe uwagi dotyczące sam. osobowego:**

Nie dotyczy.

**Jazda próbna**

Przeprowadzono próbę ruchową pojazdu.

Jazda próbna w pełnym zakresie niemożliwa. Poniżej podano komentarz:

Rzeczoznawca dokonał oględzin pojazdu w warunkach parkingowych, co mogło ograniczyć pełną ocenę jego stanu technicznego. Dodatkowo, jeżeli jazda próbna została przeprowadzona (informacje w treści raportu), to wykonano ją w warunkach parkingowych, z niewielką prędkością, co może nie odzwierciedlać pełnych warunków eksploatacyjnych. Istnieje możliwość, że w innych okolicznościach ujawnią się dodatkowe uszkodzenia lub usterki, których nie można było wykryć podczas obecnych oględzin.

Zalecamy zatem skorzystanie z możliwości oględzin pojazdu we własnym zakresie lub w Autoryzowanej Stacji Obsługi danej marki, co pozwoli na pełniejszą weryfikację stanu technicznego pojazdu przed udziałem w aukcji.

**Badanie poprawności i/lub budowy numerów identyfikacyjnych/seryjnych obiektu:**

Nie badano.

**Weryfikacja prawdziwości danych obiektu, w tym roku produkcji i innych.**

Nie przeprowadzono - przyjęto wg okazanych dokumentów i wskazanych źródeł.

- Nie weryfikowano odczytanego stanu drogomierza z zapisami w urządzeniach elektronicznych pojazdu.

- Niniejsza ekspertyza służy wyłącznie do oszacowania wartości rynkowej przedmiotu wyceny i nie może być wykorzystywana do żadnego innego celu, niż wymieniony powyżej. Wycena nie może stanowić podstawy do oceny cech i stanu wycenianego obiektu przy jego zakupie.

- Rzeczoznawca nie bierze na siebie odpowiedzialności za wady ukryte (prawne i fizyczne) oraz ewentualne skutki wynikające z dalszego użytkowania przedmiotu wyceny, a także za skutki wykorzystania samej wyceny.

- Powyższa wycena nie jest szczegółową ekspertyzą stanu technicznego przedmiotu wyceny i za taką nie może być uznawana, w szczególności nie może być traktowana jako gwarancja sprzedaży przedmiotu wyceny za oszacowaną wartość.
- Niniejsza wycena nie może być publikowana w całości w jakimkolwiek dokumencie bez zgody wykonawców i bez uzgodnienia z nimi formy i treści takiej publikacji.
- Wycenę przeprowadzono w oparciu o dostarczoną dokumentację oraz badanie organoleptyczne wycenianego obiektu. Nie prowadzono badań diagnostycznych oraz weryfikacji warsztatowej przedmiotu wyceny.
- Niniejsza wycena została sporządzona na podstawie oględzin wycenianego przedmiotu w warunkach występujących w miejscu jego udostępnienia.

---

#### Uwagi do zlecenia - dot. wyceny

#### **Kluczyki**

TAK

1

---

#### Uwagi Rzeczoznawcy - dot. wyceny

Zużyte opony tylne. Rysy na samochodzie. Dostarczono ksero pozwolenia czasowego.

Rzeczoznawca dokonał oględzin pojazdu w warunkach parkingowych, co mogło ograniczyć pełną ocenę jego stanu technicznego. Dodatkowo, jeżeli jazda próbna została przeprowadzona (informacje w treści raportu), to wykonano ją w warunkach parkingowych, z niewielką prędkością, co może nie odzwierciedlać pełnych warunków eksploatacyjnych. Istnieje możliwość, że w innych okolicznościach ujawnią się dodatkowe uszkodzenia lub usterki, których nie można było wykryć podczas obecnych oględzin. Zalecamy zatem skorzystanie z możliwości oględzin pojazdu we własnym zakresie lub w Autoryzowanej Stacji Obsługi danej marki, co pozwoli na pełniejszą weryfikację stanu technicznego pojazdu przed udziałem w aukcji.

Ceny i numery części dobrane w programie DAT (19.02.2026)

#### Zastrzeżenia ograniczające - dot. wyceny

- W Ocenie/Raporcie uwzględniono niesprawności, uszkodzenia, braki itp., które były możliwe do stwierdzenia organoleptycznego, w warunkach oględzin (z uwzględnieniem: stanu czystości pojazdu, warunków atmosferycznych, oświetlenia itd.) oraz bez weryfikacji serwisowej, bez dostępu do spodu pojazdu, bez specjalistycznego sprzętu diagnostycznego (w tym bez diagnostyki komputerowej), bez jazdy próbnej wykonanej w warunkach drogowych z obciążeniem.
- W ramach Oceny/Raportu nie weryfikowano odczytanego stanu drogomierza z zapisami w urządzeniach elektronicznych pojazdu.
- Rzeczoznawca nie bierze na siebie odpowiedzialności za wady ukryte (prawne i fizyczne) oraz ewentualne skutki wynikające z dalszego użytkowania przedmiotu oceny, a także za skutki wykorzystania samej oceny.
- Podane przedziały grubości powłoki lakierowej, dotyczą punktów pomiarowych. Nie mogą być traktowane jako gwarancja, że grubość powłoki lakierowej w innych punktach nie wykracza poza te przedziały.

- Zawarte w niniejszej Ocenie/Raporcie informacje (w tym dotyczące wyposażenia) służą jedynie ogólnym celom informacyjnym. Ocena/Raport nie może być zatem traktowana jako oferta w rozumieniu przepisów Kodeksu Cywilnego oraz opisu towaru ani zapewnienia w rozumieniu art. 4 Ustawy z dnia 27 lipca 2002 roku o szczególnych warunkach sprzedaży konsumenckiej.
- Niniejsza Ocena/Raport nie jest szczegółową oceną stanu technicznego.

Ocenę/Raport wykonano w kierunku ujawnienia uszkodzeń nieakceptowanych z punktu widzenia właściwego przewodnika zwrotu pojazdu lub innych ustaleń ze Zleceniodawcą. Tym samym Ocena/Raport może nie ujmować typowych zużyć i uszkodzeń eksploatacyjnych.

DOKUMENTACJA FOTOGRAFICZNA



**Fot. 1.**  
Przekątna przednia lewa



**Fot. 2.**  
Przód

DOKUMENTACJA FOTOGRAFICZNA



**Fot. 3.**  
Przekątna przednia prawa



**Fot. 4.**  
Bok prawy z przodu

DOKUMENTACJA FOTOGRAFICZNA



**Fot. 5.**  
Bok prawy z tyłu



**Fot. 6.**  
Przekątna tylna prawa

DOKUMENTACJA FOTOGRAFICZNA



**Fot. 7.**  
Tyl



**Fot. 8.**  
Przekątna tylna lewa

DOKUMENTACJA FOTOGRAFICZNA



**Fot. 9.**  
Bok lewy z tyłu



**Fot. 10.**  
Bok lewy z przodu

DOKUMENTACJA FOTOGRAFICZNA



**Fot. 11.**  
Próg lewy (widok od przodu)



**Fot. 12.**  
Próg prawy (widok od przodu)

DOKUMENTACJA FOTOGRAFICZNA



**Fot. 13.**  
Spód pojazdu przód

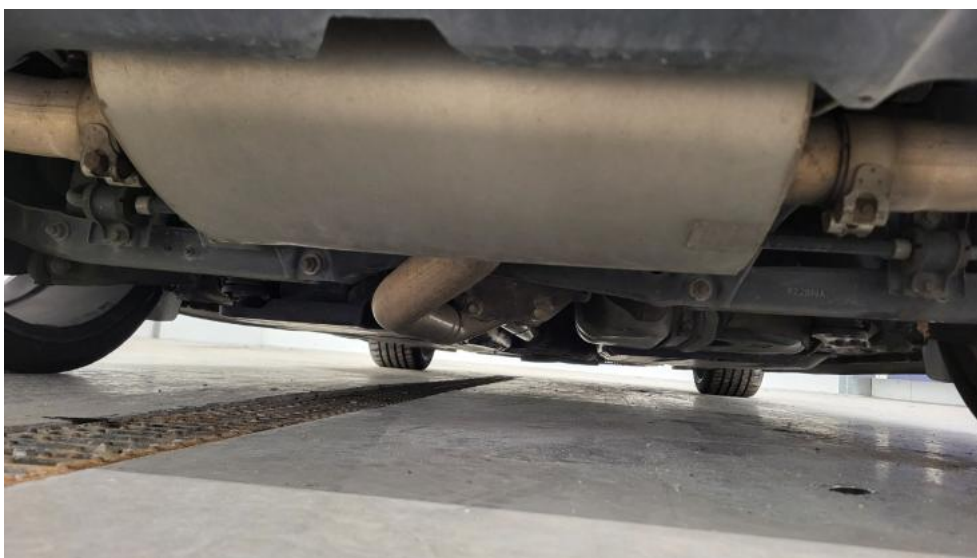

**Fot. 14.**  
Spód pojazdu tył

DOKUMENTACJA FOTOGRAFICZNA



**Fot. 15.**  
Tarcza hamulcowa przednia prawa



**Fot. 16.**  
Tarcza hamulcowa tylna prawa

DOKUMENTACJA FOTOGRAFICZNA



**Fot. 17.**  
Tarcza hamulcowa tylna lewa



**Fot. 18.**  
Tarcza hamulcowa przednia lewa

DOKUMENTACJA FOTOGRAFICZNA



**Fot. 19.**  
Bagażnik



**Fot. 20.**  
Koło zapasowe

DOKUMENTACJA FOTOGRAFICZNA



**Fot. 21.**  
Komora silnika



**Fot. 22.**  
Numer identyfikacyjny

DOKUMENTACJA FOTOGRAFICZNA



**Fot. 23.**  
Tabliczka znamionowa



**Fot. 24.**  
Zestaw wskaźników - przebieg

DOKUMENTACJA FOTOGRAFICZNA



**Fot. 25.**  
Widok przez otwarte drzwi przednie lewe



**Fot. 26.**  
Kierownica z lewej strony

DOKUMENTACJA FOTOGRAFICZNA

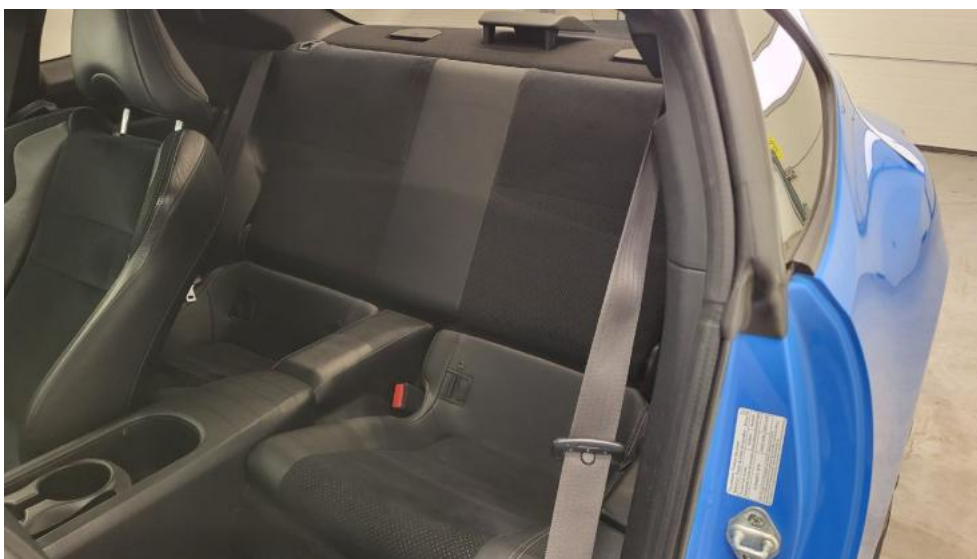

**Fot. 27.**  
Widok przez otwarte drzwi tylne lewe



**Fot. 28.**  
Widok z tylnej kanapy na deskę rozdz.

DOKUMENTACJA FOTOGRAFICZNA



**Fot. 29.**  
Konsola środkowa



**Fot. 30.**  
Tunel środkowy

DOKUMENTACJA FOTOGRAFICZNA



**Fot. 31.**  
Kierownica (na wprost)

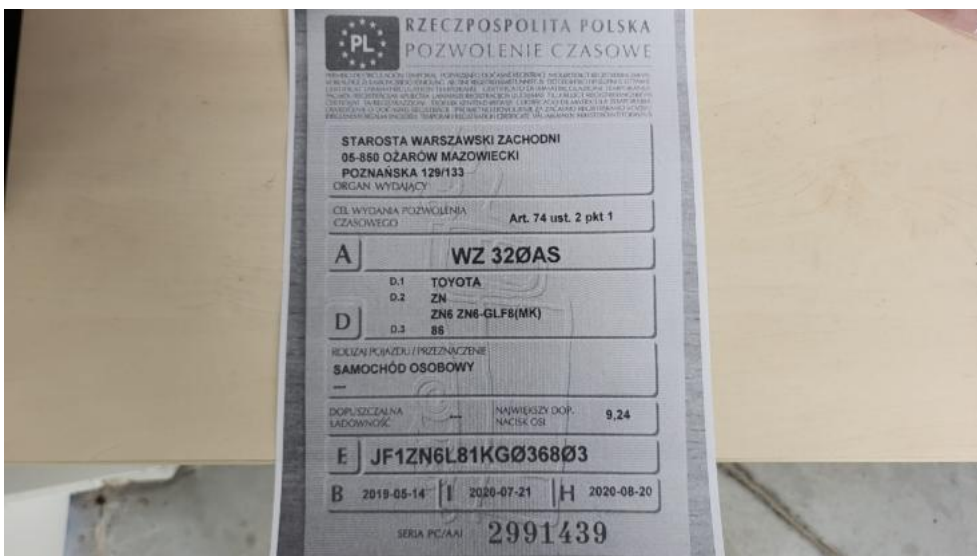

**Fot. 32.**  
Dowód rej. Str. 1

DOKUMENTACJA FOTOGRAFICZNA

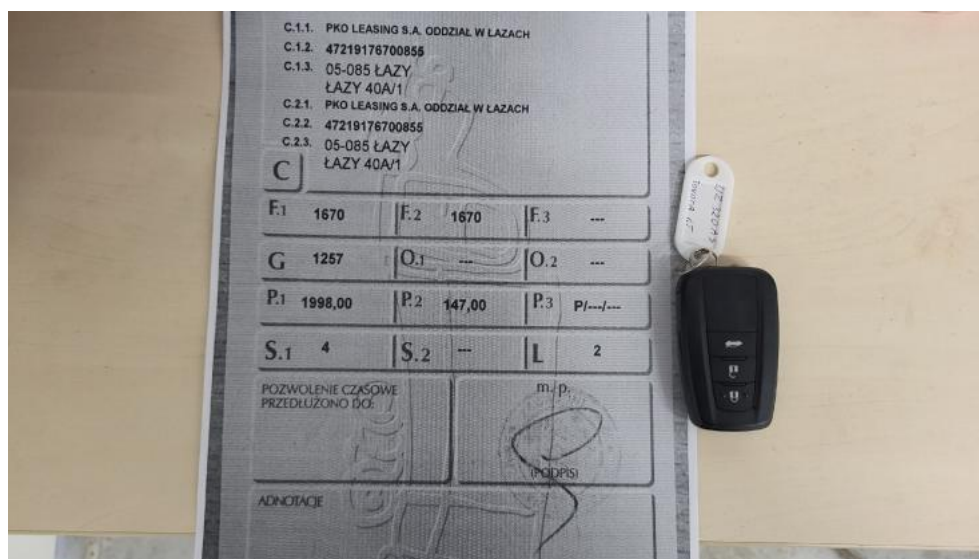

**Fot. 33.**  
Dow. Rej. Str.2 i klucze



**Fot. 34.**  
Zestaw naprawczy koła

DOKUMENTACJA FOTOGRAFICZNA



**Fot. 35.**  
Zdjęcie do protokołu



**Fot. 36.**  
Zdjęcie do protokołu

DOKUMENTACJA FOTOGRAFICZNA



**Fot. 37.**  
Zdjęcie do protokołu



**Fot. 38.**  
Zdjęcie do protokołu

DOKUMENTACJA FOTOGRAFICZNA



**Fot. 39.**  
Zdjęcie do protokołu



**Fot. 40.**  
Zdjęcie do protokołu

DOKUMENTACJA FOTOGRAFICZNA



**Fot. 41.**  
Zdjęcie do protokołu



**Fot. 42.**  
Zdjęcie do protokołu

DOKUMENTACJA FOTOGRAFICZNA



**Fot. 43.**  
Zdjęcie do protokołu



**Fot. 44.**  
Kratka/zaślepka halogenu L - Rysa/odprysk 1

DOKUMENTACJA FOTOGRAFICZNA

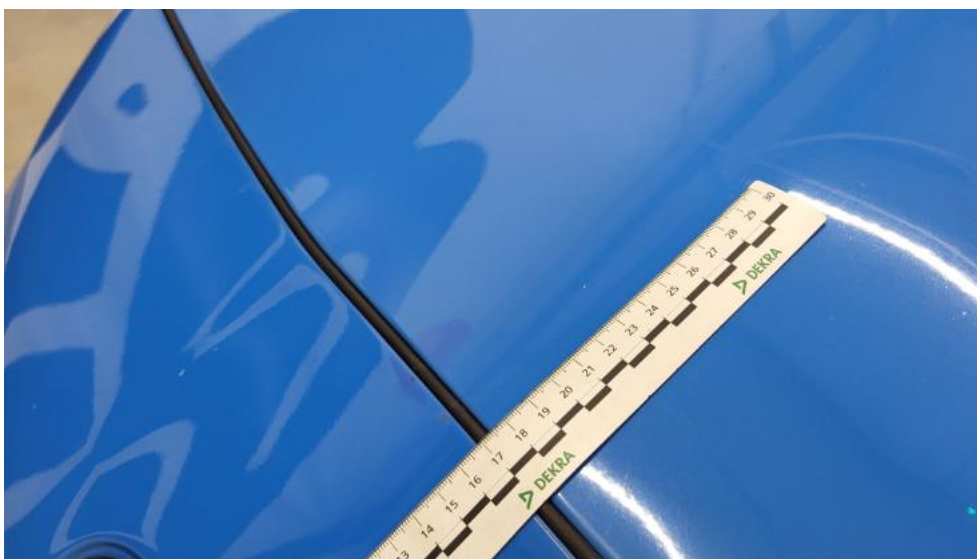

**Fot. 45.**  
Pokrywa komory silnika - Rysa/odprysk 1

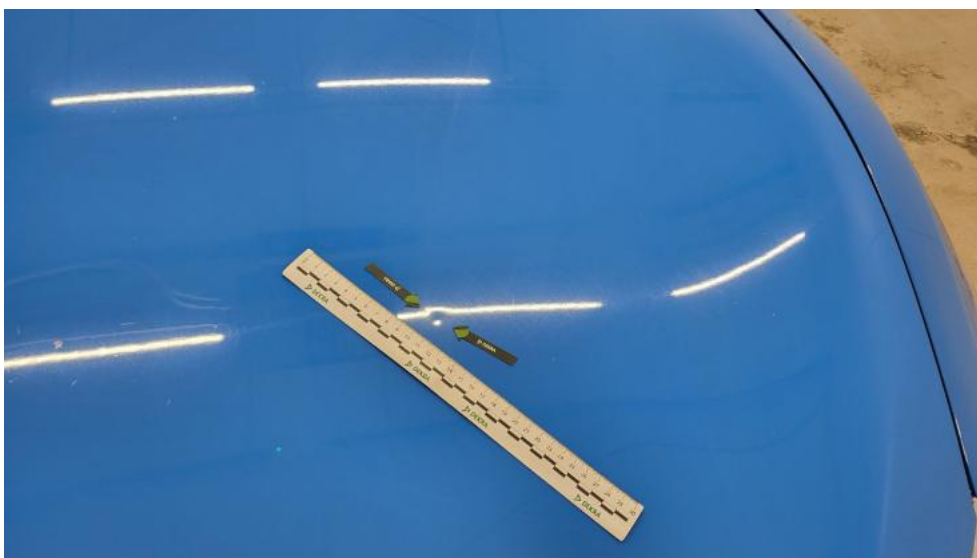

**Fot. 46.**  
Pokrywa komory silnika - Wgniecenie/odkształcenie 1

DOKUMENTACJA FOTOGRAFICZNA



**Fot. 47.**  
Szyba czołowa - zdjęcie poglądowe 1



**Fot. 48.**  
Szyba czołowa - zdjęcie poglądowe 2

DOKUMENTACJA FOTOGRAFICZNA



**Fot. 49.**  
Szyba czołowa - Pęknięcie/rozerwanie 1

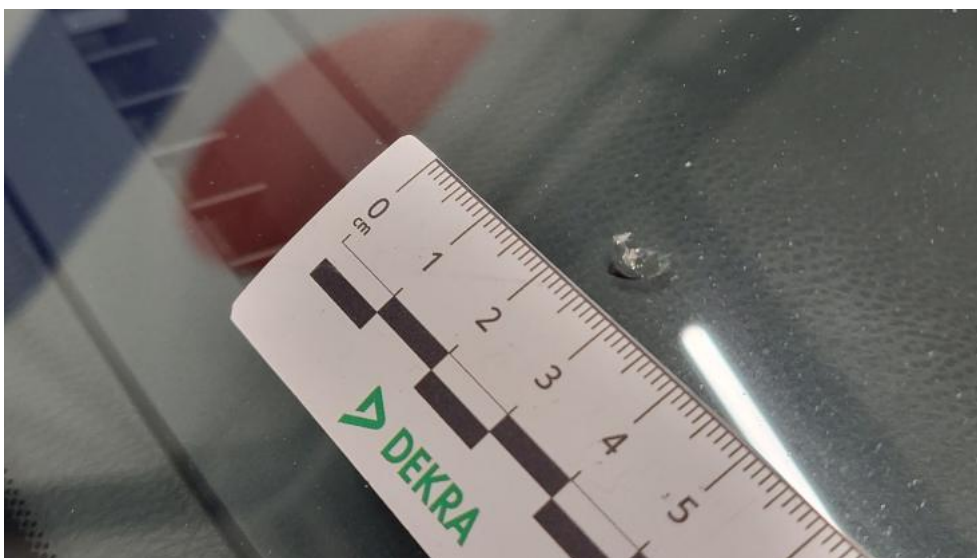

**Fot. 50.**  
Szyba czołowa - Pęknięcie/rozerwanie 2

DOKUMENTACJA FOTOGRAFICZNA



**Fot. 51.**  
Wykładzina pokrywy komory silnika - Pęknięcie/rozerwanie 1



**Fot. 52.**  
Zderzak - Rysa/odprysk 1

DOKUMENTACJA FOTOGRAFICZNA



**Fot. 53.**  
Zderzak - Rysa/odprysk 2

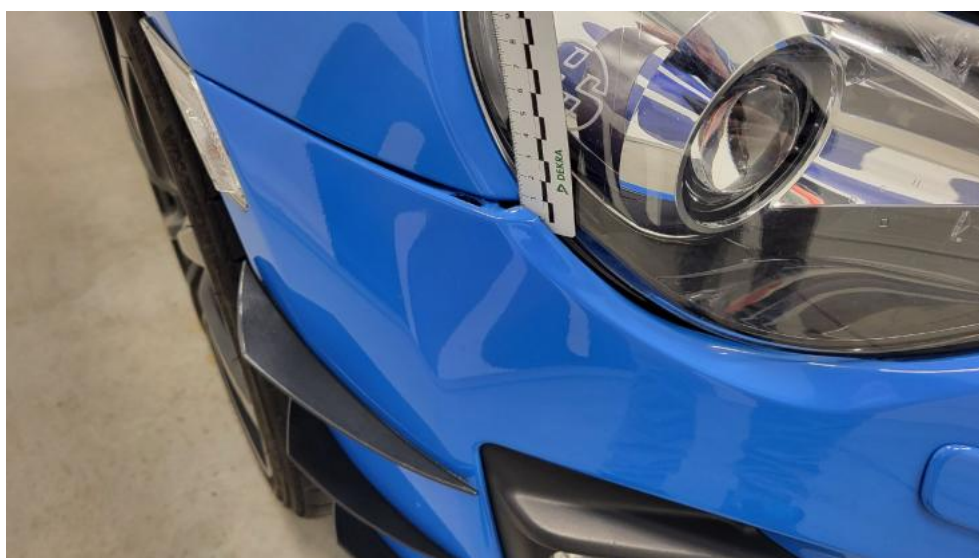

**Fot. 54.**  
Zderzak - Inne 1

DOKUMENTACJA FOTOGRAFICZNA



**Fot. 55.**  
Felga aluminiowa przednia P - Rysa/odprysk 1



**Fot. 56.**  
Opona przednia P - Pęknięcie/rozerwanie 1

DOKUMENTACJA FOTOGRAFICZNA



**Fot. 57.**

Drzwi przednie P - zdjęcie poglądowe 1



**Fot. 58.**

Drzwi przednie P - Wgniecenie/odkształcenie 1

DOKUMENTACJA FOTOGRAFICZNA



**Fot. 59.**  
Drzwi przednie P - Wgniecenie/odkształcenie 2

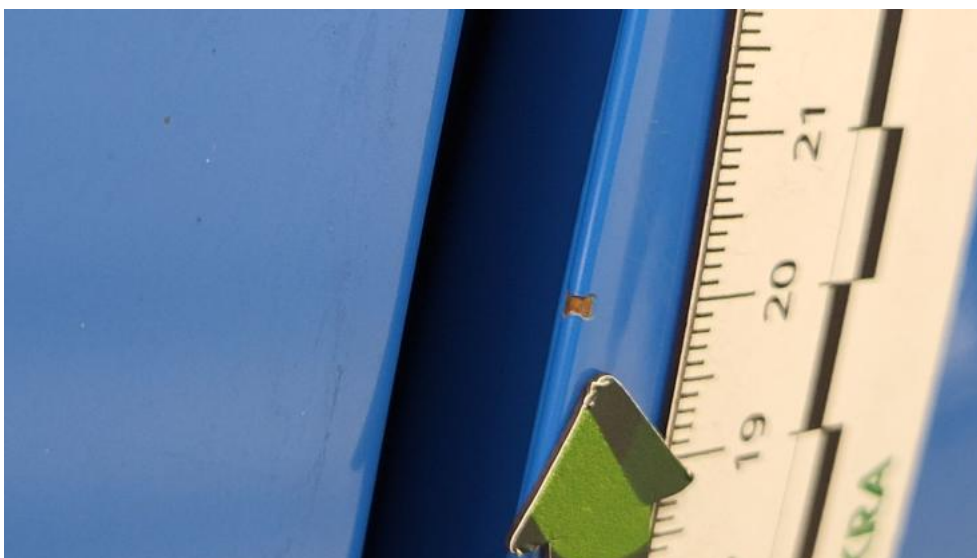

**Fot. 60.**  
Drzwi przednie P - Inne 1

DOKUMENTACJA FOTOGRAFICZNA



**Fot. 61.**  
Błotnik tylny P / Ściana boczna P - Rysa/odprysk 1



**Fot. 62.**  
Błotnik tylny P / Ściana boczna P - Wgniecenie/odkształcenie 1

DOKUMENTACJA FOTOGRAFICZNA



**Fot. 63.**  
Felga aluminiowa tylna P - Rysa/odprysk 1



**Fot. 64.**  
Emblemat tylny - Inne 1

DOKUMENTACJA FOTOGRAFICZNA

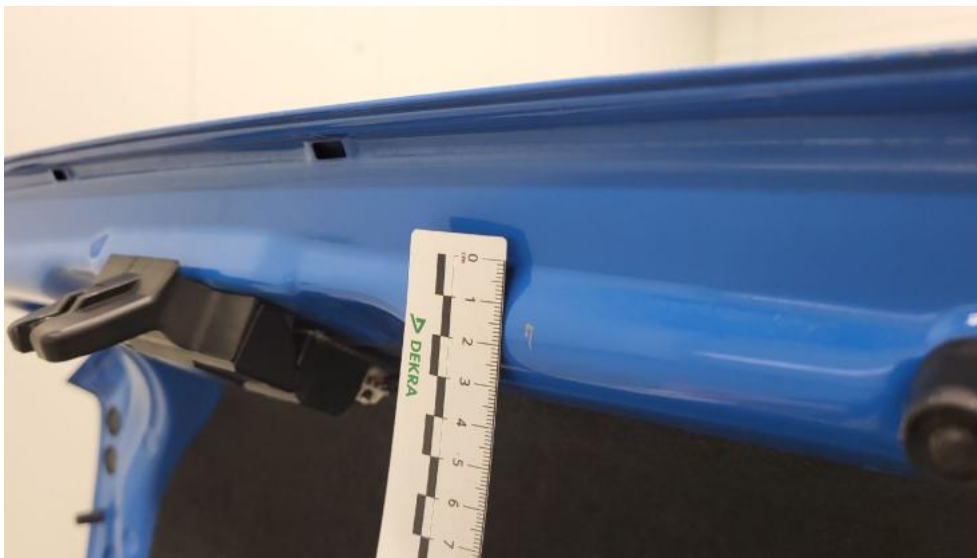

**Fot. 65.**  
Pokrywy bagażnika - Rysa/odprysk 1



**Fot. 66.**  
Pokrywy bagażnika - Rysa/odprysk 2

DOKUMENTACJA FOTOGRAFICZNA



**Fot. 67.**  
Zderzak tylny - Rysa/odprysk 1

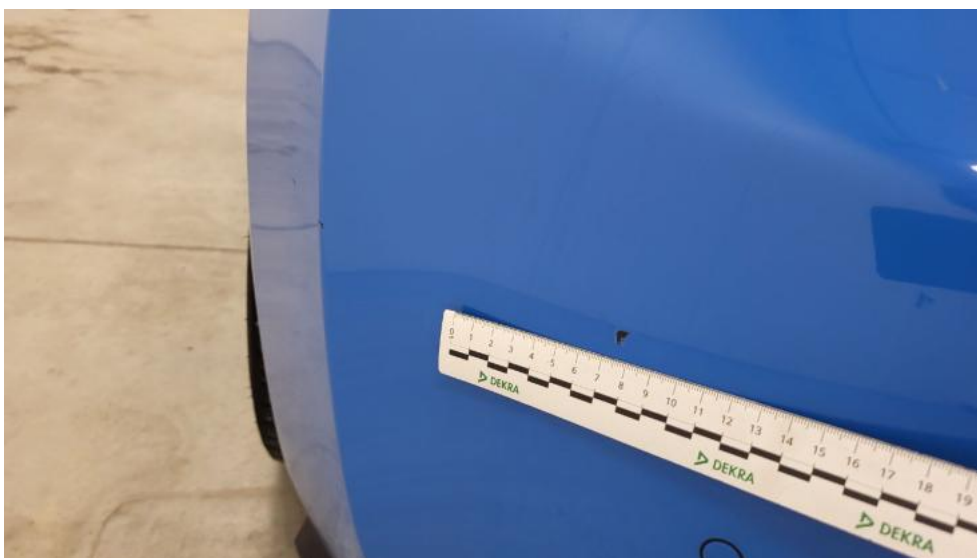

**Fot. 68.**  
Zderzak tylny - Rysa/odprysk 2

DOKUMENTACJA FOTOGRAFICZNA

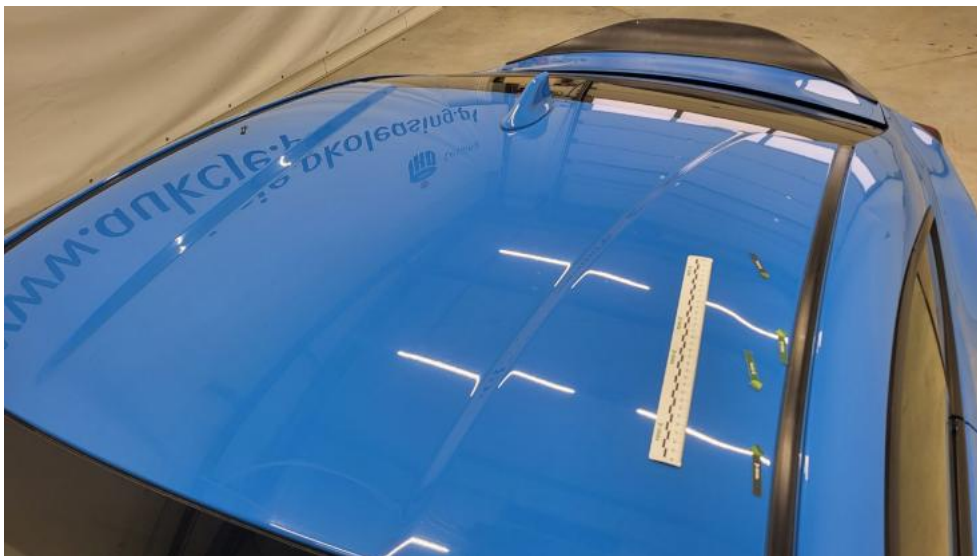

**Fot. 69.**  
Dach - zdjęcie poglądowe 1



**Fot. 70.**  
Dach - zdjęcie poglądowe 2

DOKUMENTACJA FOTOGRAFICZNA



**Fot. 71.**  
Dach - Wgniecenie/odkształcenie 1

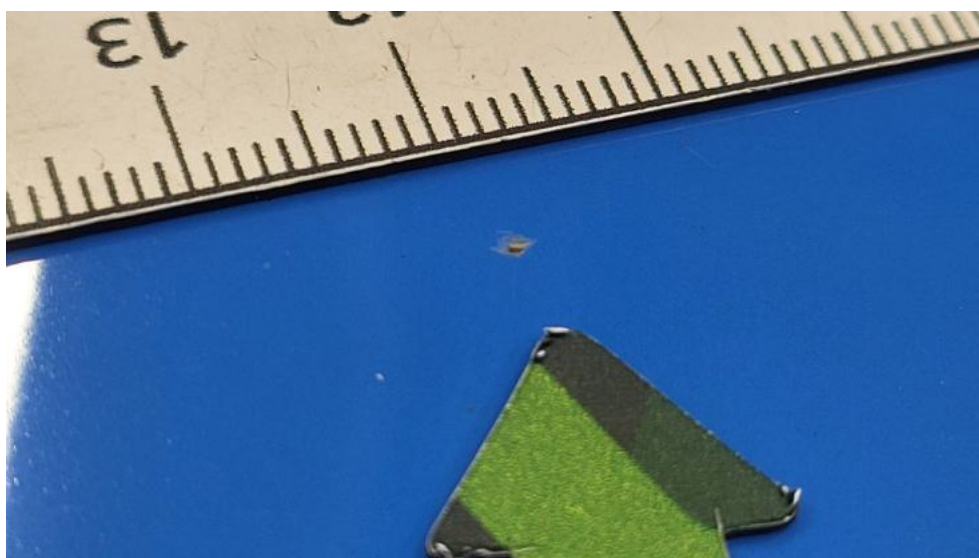

**Fot. 72.**  
Dach - Inne 1

DOKUMENTACJA FOTOGRAFICZNA



**Fot. 73.**  
Błotnik tylny L / Ściana boczna L - Wgniecenie/odkształcenie 1



**Fot. 74.**  
Felga aluminiowa tylna L - Rysa/odprysk 1

DOKUMENTACJA FOTOGRAFICZNA



**Fot. 75.**  
Drzwi przed L - zdjęcie poglądowe 1



**Fot. 76.**  
Drzwi przed L - Rysa/odprysk 1

DOKUMENTACJA FOTOGRAFICZNA



**Fot. 77.**  
Drzwi przed L - Wgniecenie/odkształcenie 1



**Fot. 78.**  
Drzwi przed L - Wgniecenie/odkształcenie 2

DOKUMENTACJA FOTOGRAFICZNA



**Fot. 79.**  
Lusterko zew L - Rysa/odprysk 1



**Fot. 80.**  
Błotnik przedni L - Rysa/odprysk 1

DOKUMENTACJA FOTOGRAFICZNA



**Fot. 81.**  
Błotnik przedni L - Wgniecenie/odkształcenie 1



**Fot. 82.**  
Felga Aluminiowa przednia L - Rysa/odprysk 1

DOKUMENTACJA FOTOGRAFICZNA



**Fot. 83.**  
Reflektor L - Rysa/odprysk 1



**Fot. 84.**  
Koło kierownicy - Rysa/odprysk 1

DOKUMENTACJA FOTOGRAFICZNA



**Fot. 85.**  
Konsola tunelu śr. - Rysa/odprysk 1



**Fot. 86.**  
Włączniki/przl. konsoli tunelu śr. - Inne 1

DOKUMENTACJA FOTOGRAFICZNA



**Fot. 87.**  
Fotel prz. lew. - Inne 1



**Fot. 88.**  
Fotel prz. praw. - Inne 1

DOKUMENTACJA FOTOGRAFICZNA



**Fot. 89.**  
Uchwyt drzwi prze L - Rysa/odprysk 1

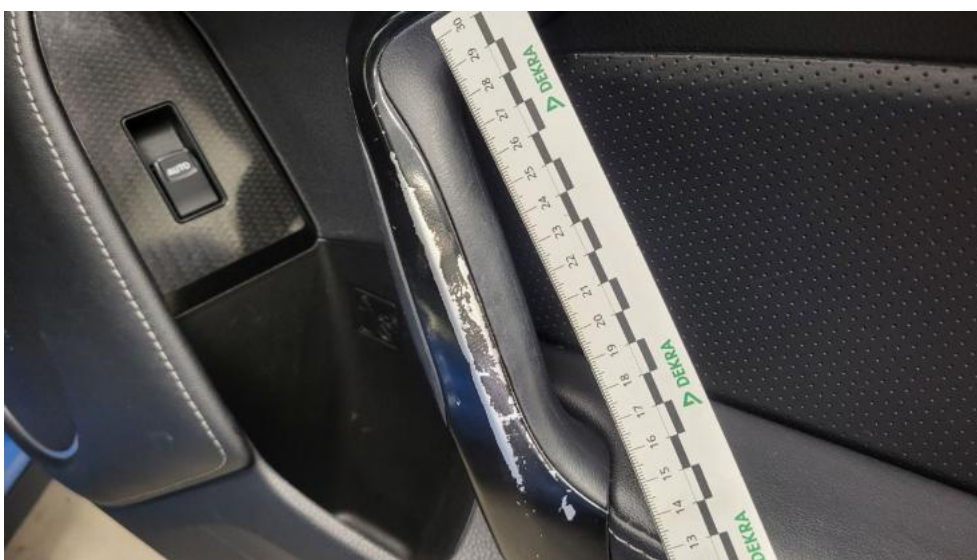

**Fot. 90.**  
Uchwyt drzwi prze P - Rysa/odprysk 1

DOKUMENTACJA FOTOGRAFICZNA



**Fot. 91.**  
Wykładzina(y) słupka środkowego P - Rysa/odprysk 1



**Fot. 92.**  
Uszczelka pokrywy tylnej - Pęknięcie/rozerwanie 1

DOKUMENTACJA FOTOGRAFICZNA



**Fot. 93.**

Uszczelka pokrywy tylnej - Pęknięcie/rozerwanie 2