

Nr zlecenia DEKRA: PKOL(W)/LODZ/02857/26/01/14  
Nr zlecenia/szkody: 24/045672  
Data zlecenia: 14-01-2026

**DEKRA Polska - Centrala**  
02-673 Warszawa, ul. Konstruktorska 12A

**Zleceniodawca:**

PKO Leasing SA  
Świętokrzyska 36  
00-116 Warszawa

**Rzeczoznawcy:**

**Kacper Sosnowski (WSP)**  
DEKRA Polska - współpraca O/Warszawa  
**Andrzej Sosnowski**  
DEKRA Polska - Centrala

**UWAGA:**

Ze względu na przeznaczenie dokumentu usunięto w nim wszelkie informacje dotyczące wartości pojazdu, cen wyposażenia, korekt, etc.

**Dane pojazdu**

Grupa obiektów (Eurotax)	samochody terenowe
Kod EC (Eurotax)	0122970
Producent	LAND ROVER
Model	Discovery V 16-20
Typ/wersja	Discovery V 2.0 SD4 HSE
Rodzaj nadwozia	KOM
Liczba drzwi/liczba miejsc	5/5
Masa własna [kg]	2356
Dopuszczalna masa całkowita [kg]	2940
Rozstaw osi 1/2	2923
Rodzaj silnika	z zapłonem samoczynnym
Układ oczyszczana spalin	DPF
Pojemność silnika [ccm]	1999
Moc silnika [KM/kW]	240/177
Skrzynia biegów	automatyczna
Nr rejestracyjny	WOT9104A
VIN	SALRA2BN3K2405018
Data 1. rejestracji	28-06-2019
Data nast. bad. techn.	11-10-2025
Rok produkcji	2019
Stan licznika [km]	117 507 (odczytany)
Kolor nadwozia/rodzaj powłoki	czarny/UNI

**Ogumienie**

Oś	Koło	Producent, typ	Rozmiar	Profil zmierzony
przednia	prawe	PIRELLI, SCORPION ZERO ALLSEASON	255/55 20 110Y	3,5 mm
	lewe	PIRELLI, SCORPION ZERO ALLSEASON	255/55 20 110Y	4,0 mm
tylna	prawe	PIRELLI, SCORPION ZERO ALLSEASON	255/55 20 110Y	4,0 mm
	lewe	PIRELLI, SCORPION ZERO ALLSEASON	255/55 20 110Y	4,5 mm

Wyposażenie standardowe wg Eurotax

- |   |   |
|---|---|
| 1. Asystent parkowania równoległego i wyjazdu z miejsca parkingowego                                    | 24. Nakładki progowe przednie srebrne   |
| 2. Asystent ruszania na wzniesieniu (Hill Start Assist)   | 25. Oświetlenie wnętrza LED   |
| 3. Asystent świateł drogowych AHBA - automatyczny   | 26. Protect (SOS Emergency Call, Optimised Assistance Call, InControl Remote App Essential)           |
| 4. Automatyczne włączanie świateł z funkcją Follow me Home  | 27. Roleta bagażnika  |
| 5. Autonomiczny system awaryjnego hamowania   | 28. Schowek ze składanym panelem klimatyzacji HVAC  |
| 6. Czujnik bezpiecznego wysiadania z samochodu (dla pasażerów podróżujących z tyłu)                     | 29. Skrzynia rozdzielcza bez reduktora z mechanicznym centralnym mechanizmem różnicowym TorSen        |
| 7. Czujnik deszczu  | 30. System audio Meridian - 11 głośników, wyświetlacz 10 cali   |
| 8. Czujniki parkowania 360 stopni   | 31. System awaryjnego hamowania, inteligentny   |
| 9. Dach w kolorze nadwozia  | 32. System bezkluczykowego otwierania/zamykania samochodu   |
| 10. Elektrycznie otwierana i zamykana kłapa bagażnika   | 33. System monitorowania ciśnienia w ogumieniu (TPMS)   |
| 11. Felgi aluminiowe 20 Aero Viper, 5 ramienne (wzór 5011), z ogumieniem                                | 34. System monitorujący kondycję kierowcy   |
| 12. Kamera ułatwiająca parkowanie - tył   | 35. System nawigacji Pro - mapy na karcie eMMC lub przy zamówieniu Systemu Rozrywki (129AH) na dysku  |
| 13. Kanapa tylna składana, przesuwana manualnie, dzielona 60:40 z manualną regulacją kąta oparcia       | 36. System ostrzegający o opuszczeniu pasa jazdy wraz z systemem utrzymywania pasa ruchu              |
| 14. Kłapa bagażnika (wewnętrzna) otwierana i zamykana elektrycznie                                      | 37. System rozpoznawania znaków drogowych z adaptacyjnym ograniczeniem prędkości                      |
| 15. Klimatyzacja automatyczna - 2 strefowa  | 38. System wykrywania ruchu przecinającego drogę cofania  |
| 16. Kolumna kierownicy regulowana manualnie   | 39. Tap. skór./fotele regul. 12x12/pamięć fotela kier. i lusterek zewn./2 podłokietniki (p. siedz. 3) |
| 17. Koło zapasowe dojazdowe   | 40. Tempomat aktywny z asystentem jazdy w korku Stop & Go   |
| 18. Lakier uni  | 41. Tuner cyfrowy DAB, DAB+, DMB  |
| 19. Lampy przednie LED ze światłami obrysowymi LED, z ciśnieniowymi spryskiwaczami                      | 42. Uchwyty ISOFIX na przednim siedzeniu pasażera do mocowania dwóch fotelików dziecięcych            |
| 20. Lampy tylne ze światłami obrysowymi LED   | 43. Wejścia USB - dodatkowe (x2), dla 2 rzędu siedzeń   |
| 21. Lusterka boczne elektrochromatyczne ogrzewane skl. i regulowane elektrycznie + doświetlanie podłoża | 44. Wykończenie wnętrza drewniane Natural Shadow Oak Veneer (dotyczy drzwi)                           |
| 22. Lusterko wsteczne elektrochromatyczne (przyciemniające się automatycznie)                           | 45. Zegary cyfrowe - kolorowy wyświetlacz   |
| 23. Nakrętki zabezpieczające do kół   |   |

Wyposażenie dealerskie (wybrane elementy)

- |  |       |   |
|--|-------|---|
| 1. Dach panoramiczny, otwierany, z elektrycznie sterowanymi rotelami | ..... | - |
| 2. Felgi aluminiowe 20, 10 - ramienne, wzór 1035 Aero, z ogumieniem  | ..... | - |
| 3. Relingi dachowe - czarne  | ..... | - |
| 4. Szyby przyciemniane od słupka B                                   | ..... | - |

**Wartość bazowa pojazdu**

Wartość bazowa pojazdu wg Eurotax (netto) ..... -

**Korekty**Pierwsza rejestracjaWyposażenieOgumienieInneWażność badania technicznego ..... -  
Braki, uszkodzenia, stan. .... -  
Aktualna sytuacja rynkowa ..... -

Powyższą wartość określono w oparciu o notowania cen samochodów używanych na rynku polskim Eurotax (baza danych nr 03-2026 POL) z uwzględnieniem parametrów technicznych i rynkowych mających wpływ na wartość pojazdu.

Dla pojazdów zarejestrowanych w Polsce powyższa wartość została określona na dzień sporządzenia wyceny.

Jeżeli pojazd nie jest zarejestrowany w kraju - podana wartość jest wartością hipotetyczną przy założeniu uiszczenia wszelkich opłat i podatków należnych przy wprowadzeniu pojazdu na polski obszar celny.

Wydruk podstawowy bez informacji o wartości pojazdu - ze względu na przeznaczenie dokumentu usunięto w nim wszelkie informacje dotyczące wartości pojazdu, cen wyposażenia, korekt, etc.

Data: 06-03-2026

Rzecznik DEKRA:  
Kacper Sosnowski (WSP)  
Andrzej Sosnowski**Dokument wystawiony elektronicznie ważny bez podpisu.**

Pomiar grubości powłoki lakierowej poj.

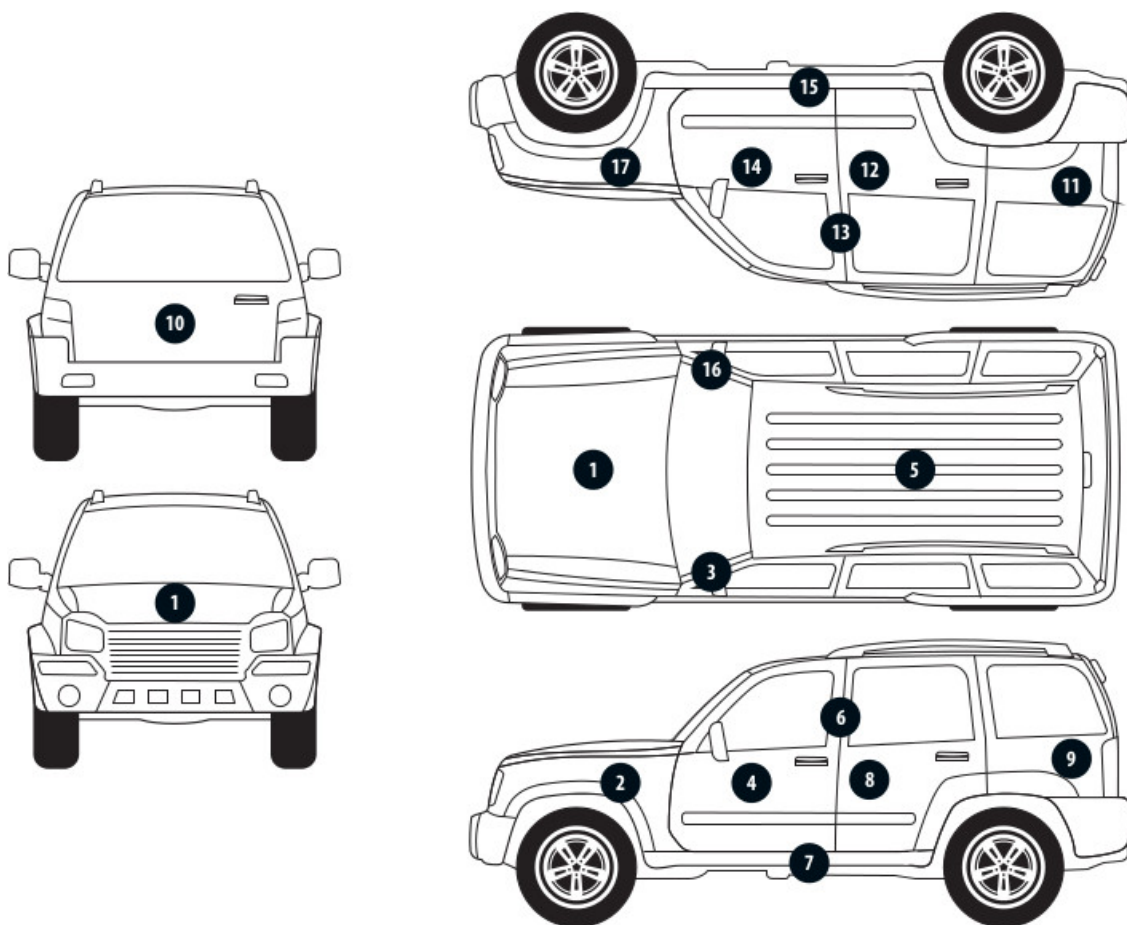

Nr punktu kontroli	Kontrolowany element	Zmierzony przedział grubości powłoki lakierowej [ $\mu\text{m}$ ]
1	Pokrywa przednia	do 150
2	Błotnik przedni lewy	do 150
3	Słupek przedni lewy	do 150
4	Drzwi przednie lewe	do 150
5	Dach	do 150
6	Słupek środkowy lewy	do 150
7	Próg lewy	do 150
8	Drzwi tylne lewe	do 150
9	Ściana boczna lewa	do 150
11	Ściana boczna prawa	do 150
12	Drzwi tylne prawe	do 150
13	Słupek środkowy prawy	do 150
14	Drzwi przednie prawe	do 150
15	Próg prawy	do 150
16	Słupek przedni prawy	do 150
17	Błotnik przedni prawy	do 150

Opis stanu technicznego

Szczegółowy opis stanu technicznego zawarto w Opisie stanu technicznego załączonym do niniejszej ekspertyzy.

Uwagi ogólne - dot. wyceny**Dokumenty pojazdu**

Przedstawiono następujące dokumenty pojazdu:

ksero pozwolenia czasowego

Podczas oględzin przedstawiono do wglądu książkę serwisową, a jej nr podano poniżej:  
elektroniczna

**Informacja dotycząca pochodzenia pojazdu**

Brak wiarygodnych danych.

**Dodatkowe uwagi dotyczące sam. osobowego:**

Nie dotyczy.

**Jazda próbna**

Przeprowadzono próbę ruchową pojazdu.

Jazda próbna w pełnym zakresie niemożliwa. Poniżej podano komentarz:  
ograniczenia placowe

**Badanie poprawności i/lub budowy numerów identyfikacyjnych/seryjnych obiektu:**

Nie badano.

**Weryfikacja prawdziwości danych obiektu, w tym roku produkcji i innych.**

Nie przeprowadzono - przyjęto wg okazanych dokumentów i wskazanych źródeł.

**Zabezpieczenia przeciwkradzieżowe**

fabryczne

- Nie weryfikowano odczytanego stanu drogomierza z zapisami w urządzeniach elektronicznych pojazdu.
- Niniejsza ekspertyza służy wyłącznie do oszacowania wartości rynkowej przedmiotu wyceny i nie może być wykorzystywana do żadnego innego celu, niż wymieniony powyżej. Wycena nie może stanowić podstawy do oceny cech i stanu wycenianego obiektu przy jego zakupie.
- Rzeczoznawca nie bierze na siebie odpowiedzialności za wady ukryte (prawne i fizyczne) oraz ewentualne skutki wynikające z dalszego użytkowania przedmiotu wyceny, a także za skutki wykorzystania samej wyceny.
- Powyższa wycena nie jest szczegółową ekspertyzą stanu technicznego przedmiotu wyceny i za taką nie może być uznawana, w szczególności nie może być traktowana jako gwarancja sprzedaży przedmiotu wyceny za oszacowaną wartość.
- Niniejsza wycena nie może być publikowana w całości w jakimkolwiek dokumencie bez zgody wykonawców i bez uzgodnienia z nimi formy i treści takiej publikacji.
- Wycenę przeprowadzono w oparciu o dostarczoną dokumentację oraz badanie organoleptyczne wycenianego obiektu. Nie prowadzono badań diagnostycznych oraz weryfikacji warsztatowej przedmiotu wyceny.

- Niniejsza wycena została sporządzona na podstawie oględzin wycenianego przedmiotu w warunkach występujących w miejscu jego udostępnienia.

#### Uwagi do zlecenia - dot. wyceny

#### **Kluczyki**

TAK

1

#### Uwagi Rzecznawcy - dot. wyceny

Dostarczono ksero pozwolenia czasowego. Rysy na samochodzie. Brak półki bagażnika. Niesprawny akumulator. Odpryski na szybie czołowej.

Rzecznawca dokonał oględzin pojazdu w warunkach parkingowych, co mogło ograniczyć pełną ocenę jego stanu technicznego. Dodatkowo, jeżeli jazda próbna została przeprowadzona (informacje w treści raportu), to wykonano ją w warunkach parkingowych, z niewielką prędkością, co może nie odzwierciedlać pełnych warunków eksploatacyjnych. Istnieje możliwość, że w innych okolicznościach ujawnią się dodatkowe uszkodzenia lub usterki, których nie można było wykryć podczas obecnych oględzin. Zalecamy zatem skorzystanie z możliwości oględzin pojazdu we własnym zakresie lub w Autoryzowanej Stacji Obsługi danej marki, co pozwoli na pełniejszą weryfikację stanu technicznego pojazdu przed udziałem w aukcji."

#### Zastrzeżenia ograniczające - dot. wyceny

Nie weryfikowano szczegółowo stanu układu napędowego, zawieszenia, kierowniczego, hamulcowego oraz wydechowego. Ocena została wykonana bez użycia podnośnika i specjalistycznego sprzętu diagnostycznego, nie dokonywano demontażu osłon i innych elementów. Ocena określa ogólny stan pojazdu na dzień oględzin w miejscu jego udostępnienia, nie może być zatem traktowana jako kompleksowa ocena stanu technicznego. Specyfikacja wg. programu operacyjnego w zakresie wyposażenia standardowego i dodatkowego nie gwarantuje zgodności ze stanem faktycznym w zakresie możliwym do ustalenia przez rzeczoznawcę podczas oględzin pojazdu. Pomiar grubości powłoki lakierowej wykonano w miejscach możliwych do ich wykonania pomiary nie gwarantują oryginalności poszczególnych elementów poddanych ocenie.

- W Ocenie/Raporcie uwzględniono niesprawności, uszkodzenia, braki itp., które były możliwe do stwierdzenia organoleptycznego, w warunkach oględzin (z uwzględnieniem: stanu czystości pojazdu, warunków atmosferycznych, oświetlenia itd.) oraz bez weryfikacji serwisowej, bez dostępu do spodu pojazdu, bez specjalistycznego sprzętu diagnostycznego (w tym bez diagnostyki komputerowej), bez jazdy próbnej wykonanej w warunkach drogowych z obciążeniem.
- W ramach Oceny/Raporu nie weryfikowano odczytanego stanu drogomierza z zapisami w urządzeniach elektronicznych pojazdu.
- Rzecznawca nie bierze na siebie odpowiedzialności za wady ukryte (prawne i fizyczne) oraz ewentualne skutki wynikające z dalszego użytkowania przedmiotu oceny, a także za skutki wykorzystania samej oceny.
- Podane przedziały grubości powłoki lakierowej, dotyczą punktów pomiarowych. Nie mogą być traktowane jako gwarancja, że grubość powłoki lakierowej w innych punktach nie wykracza poza te przedziały.
- Zawarte w niniejszej Ocenie/Raporcie informacje (w tym dotyczące wyposażenia) służą jedynie ogólnym celom informacyjnym. Ocena/Raport nie może być zatem traktowana jako oferta w rozumieniu przepisów Kodeksu Cywilnego oraz opisu towaru ani zapewnienia w rozumieniu art. 4 Ustawy z dnia 27 lipca 2002 roku o szczególnych warunkach sprzedaży konsumenckiej.

- Niniejsza Ocena/Raport nie jest szczegółową oceną stanu technicznego.

Ocenę/Raport wykonano w kierunku ujawnienia uszkodzeń nieakceptowanych z punktu widzenia właściwego przewodnika zwrotu pojazdu lub innych ustaleń ze Zleceniodawcą. Tym samym Ocena/Raport może nie ujmować typowych zużyć i uszkodzeń eksploatacyjnych.

DOKUMENTACJA FOTOGRAFICZNA



**Fot. 1.**  
Przekątna przednia lewa



**Fot. 2.**  
Przód

DOKUMENTACJA FOTOGRAFICZNA



**Fot. 3.**  
Przekątna przednia prawa



**Fot. 4.**  
Bok prawy z przodu

DOKUMENTACJA FOTOGRAFICZNA



**Fot. 5.**  
Bok prawy z tyłu



**Fot. 6.**  
Przekątna tylna prawa

DOKUMENTACJA FOTOGRAFICZNA



**Fot. 7.**  
Tyl



**Fot. 8.**  
Przekątna tylna lewa

DOKUMENTACJA FOTOGRAFICZNA



**Fot. 9.**  
Bok lewy z tyłu



**Fot. 10.**  
Bok lewy z przodu

DOKUMENTACJA FOTOGRAFICZNA



**Fot. 11.**  
Próg lewy (widok od przodu)



**Fot. 12.**  
Próg prawy (widok od przodu)

DOKUMENTACJA FOTOGRAFICZNA



**Fot. 13.**  
Spód pojazdu przód



**Fot. 14.**  
Spód pojazdu tył

DOKUMENTACJA FOTOGRAFICZNA

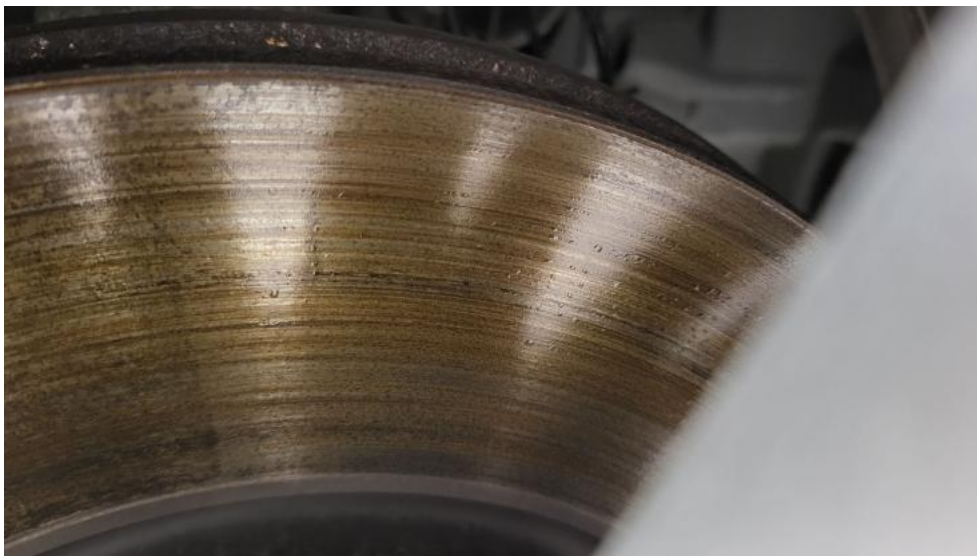

**Fot. 15.**  
Tarcza hamulcowa przednia prawa



**Fot. 16.**  
Tarcza hamulcowa tylna prawa

DOKUMENTACJA FOTOGRAFICZNA



**Fot. 17.**  
Tarcza hamulcowa tylna lewa

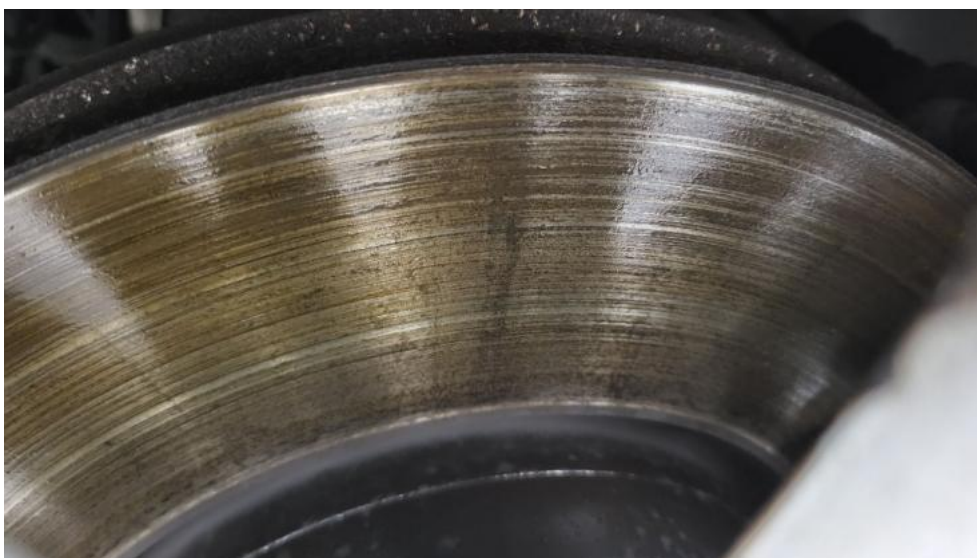

**Fot. 18.**  
Tarcza hamulcowa przednia lewa

DOKUMENTACJA FOTOGRAFICZNA



**Fot. 19.**  
Bagażnik



**Fot. 20.**  
Koło zapasowe

DOKUMENTACJA FOTOGRAFICZNA



**Fot. 21.**  
Komora silnika



**Fot. 22.**  
Numer identyfikacyjny

DOKUMENTACJA FOTOGRAFICZNA



**Fot. 23.**  
Tabliczka znamionowa



**Fot. 24.**  
Zestaw wskaźników - przebieg

DOKUMENTACJA FOTOGRAFICZNA



**Fot. 25.**  
Widok przez otwarte drzwi przednie lewe



**Fot. 26.**  
Kierownica z lewej strony

DOKUMENTACJA FOTOGRAFICZNA



**Fot. 27.**  
Widok przez otwarte drzwi tylne lewe



**Fot. 28.**  
Widok z tylnej kanapy na deskę rozdz.

DOKUMENTACJA FOTOGRAFICZNA



**Fot. 29.**  
Konsola środkowa



**Fot. 30.**  
Tunel środkowy

DOKUMENTACJA FOTOGRAFICZNA



**Fot. 31.**  
Kierownica (na wprost)

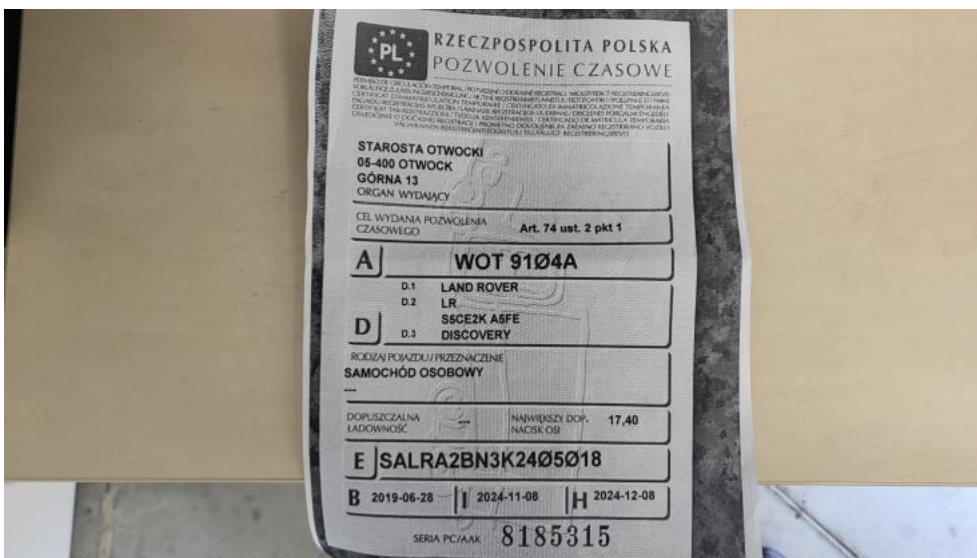

**Fot. 32.**  
Dow. rej. ksero Str. 1

DOKUMENTACJA FOTOGRAFICZNA

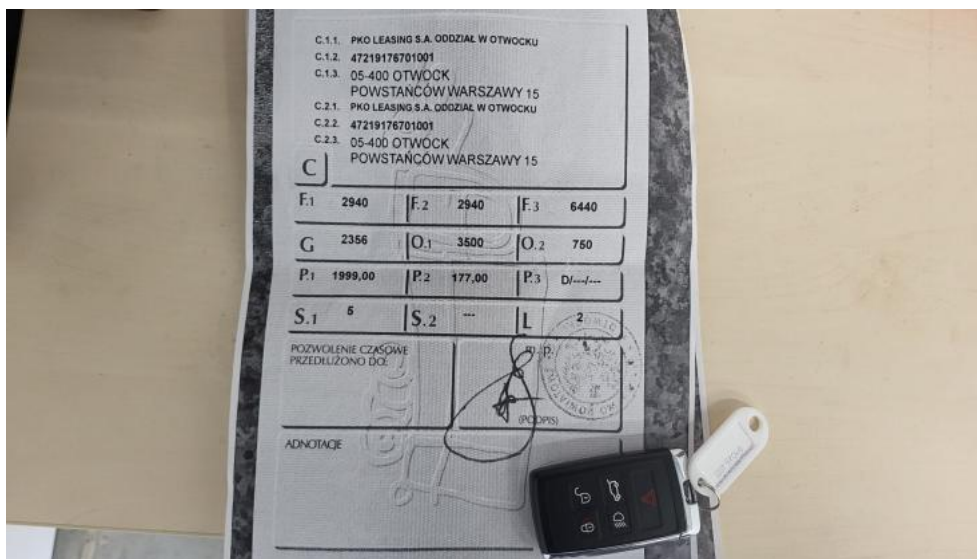

**Fot. 33.**  
Dow. Rej. ksero Str.2 i klucze



**Fot. 34.**  
Zdjęcie do protokołu

DOKUMENTACJA FOTOGRAFICZNA



**Fot. 35.**  
Zdjęcie do protokołu



**Fot. 36.**  
Zdjęcie do protokołu

DOKUMENTACJA FOTOGRAFICZNA



**Fot. 37.**  
Zdjęcie do protokołu



**Fot. 38.**  
Zdjęcie do protokołu

DOKUMENTACJA FOTOGRAFICZNA



**Fot. 39.**  
Zdjęcie do protokołu



**Fot. 40.**  
Atrapa przednia - Rysa/odprysk 1

DOKUMENTACJA FOTOGRAFICZNA



**Fot. 41.**  
Pokrywa komory silnika - Rysa/odprysk 1

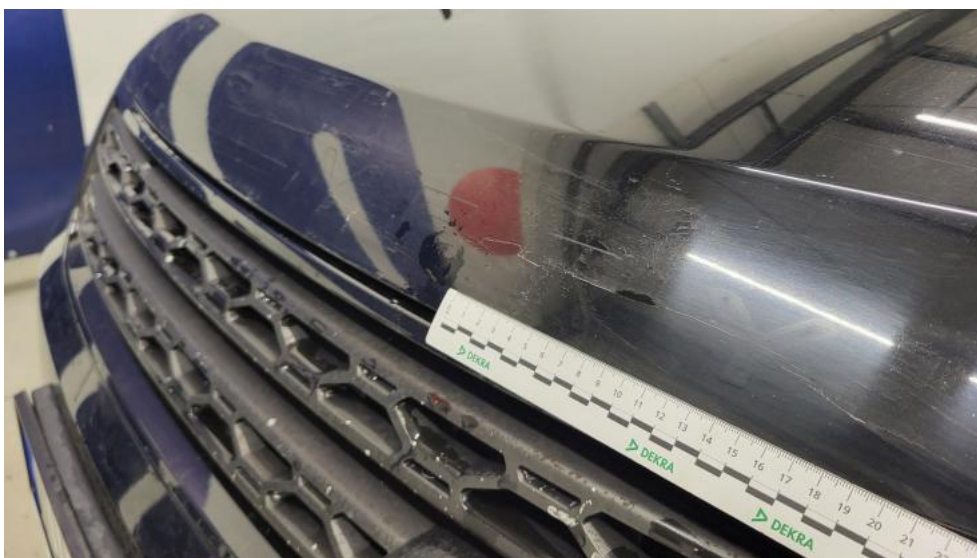

**Fot. 42.**  
Pokrywa komory silnika - Inne 1

DOKUMENTACJA FOTOGRAFICZNA



**Fot. 43.**  
Spoiler zderzaka przedniego - Inne 1



**Fot. 44.**  
Szyba czołowa - zdjęcie pogładowe 1

DOKUMENTACJA FOTOGRAFICZNA



**Fot. 45.**  
Szyba czołowa - Pęknięcie/rozerwanie 1

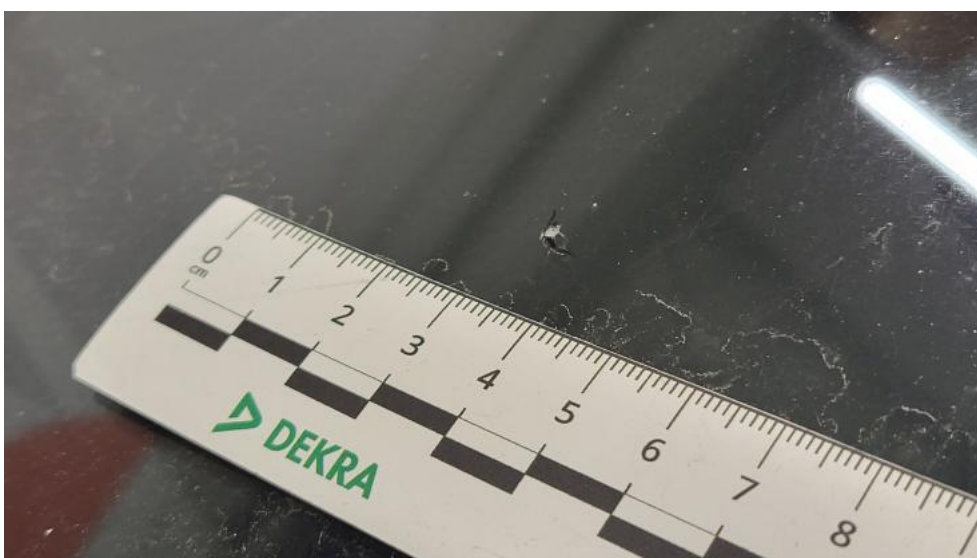

**Fot. 46.**  
Szyba czołowa - Pęknięcie/rozerwanie 2

DOKUMENTACJA FOTOGRAFICZNA



**Fot. 47.**

Szyba czołowa() - Pęknięcie/rozerwanie 3



**Fot. 48.**

Zderzak - Rysa/odprysk 1

DOKUMENTACJA FOTOGRAFICZNA



**Fot. 49.**  
Felga aluminiowa przednia P - Rysa/odprysk 1



**Fot. 50.**  
Drzwi przednie P - zdjęcie poglądowe 1

DOKUMENTACJA FOTOGRAFICZNA



**Fot. 51.**  
Drzwi przednie P - Wgniecenie/odkształcenie 1



**Fot. 52.**  
Drzwi przednie P - Inne 1

DOKUMENTACJA FOTOGRAFICZNA



**Fot. 53.**  
Drzwi tylne P - Rysa/odprysk 1

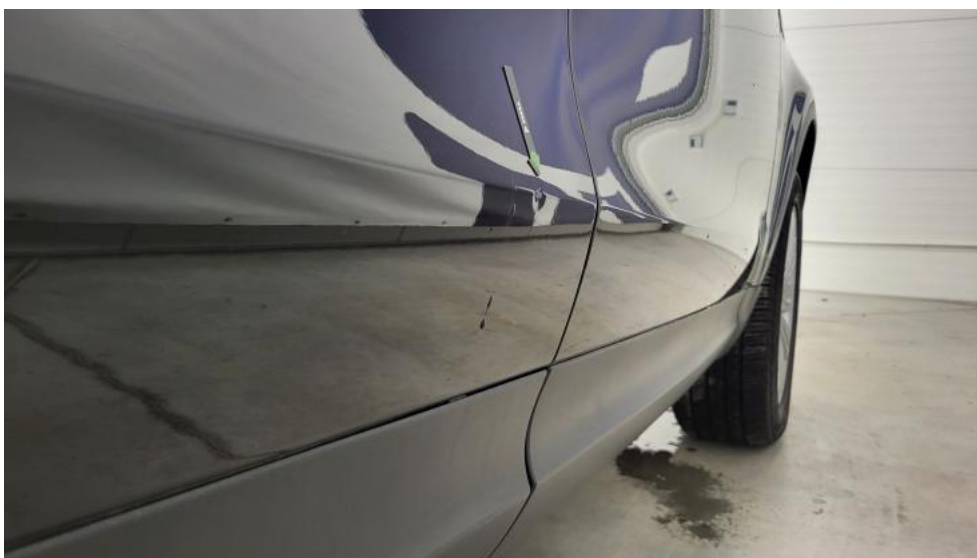

**Fot. 54.**  
Drzwi tylne P - Wgniecenie/odkształcenie 1

DOKUMENTACJA FOTOGRAFICZNA



**Fot. 55.**  
Lusterko zew P - Rysa/odprysk 1



**Fot. 56.**  
Błotnik tylny P / Ściana boczna P - Rysa/odprysk 1

DOKUMENTACJA FOTOGRAFICZNA



**Fot. 57.**  
Felga aluminiowa tylna P - Rysa/odprysk 1



**Fot. 58.**  
Pokrywy bagażnika - Rysa/odprysk 1

DOKUMENTACJA FOTOGRAFICZNA



**Fot. 59.**  
Pokrywy bagażnika - Wgniecenie/odkształcenie 1



**Fot. 60.**  
Błotnik tylny L / Ściana boczna L - Rysa/odprysk 1

DOKUMENTACJA FOTOGRAFICZNA



**Fot. 61.**  
Felga aluminiowa tylna L - Rysa/odprysk 1



**Fot. 62.**  
Drzwi przed L - zdjęcie poglądowe 1

DOKUMENTACJA FOTOGRAFICZNA



**Fot. 63.**  
Drzwi przed L - Wgniecenie/odkształcenie 1



**Fot. 64.**  
Drzwi przed L - Inne 1

DOKUMENTACJA FOTOGRAFICZNA



**Fot. 65.**  
Drzwi tylne L - Rysa/odprysk 1



**Fot. 66.**  
Lusterko zew L - Rysa/odprysk 1

DOKUMENTACJA FOTOGRAFICZNA



**Fot. 67.**  
Opona przednia L - Pęknięcie/rozerwanie 1



**Fot. 68.**  
Wykładzina(y) słupka środkowego L - Rysa/odprysk 1

DOKUMENTACJA FOTOGRAFICZNA



**Fot. 69.**  
Półka/roleta tylna - Inne 1



**Fot. 70.**  
Wykładzina przestrzeni bagażowej - Rysa/odprysk 1